

MATEMATICAS

1 FIN DE LA POBREZA



2 HAMBRE CERO



3 SALUD Y BIENESTAR



5 IGUALDAD DE GÉNERO



9 INDUSTRIA, INNOVACIÓN E INFRAESTRUCTURA



11 CIUDADES Y COMUNIDADES SOSTENIBLES



**El comercio de mi barrio.
Sostenibilidad económica, social y
medioambiental del comercio para
escolares**



Gijón

impulsa



unión de
comerciantes
Principado de Asturias



Cristina Gaona

OBJETIVOS DE DESARROLLO SOSTENIBLE





PAISES MAS RICOS DEL MUNDO (2023)

	País	PIB per cápita en dólares
1	Qatar	138,900
2	Macao	113,400
3	Luxemburgo	112,000
4	Singapur	105,700
5	Irlanda	87,000
6	Brunei	85,000
7	Noruega	79,600
8	Emiratos Árabes	70,400
9	Kuwait	67,900
10	Suiza	67,600





PAISES MAS POBRES DEL MUNDO (2023)

País	PIB per cápita en dólares
1 Burundi	\$308
2 Sierra Leona	\$472
3 Malawi	\$483
4 Rep. Central	\$516
5 Madagascar	\$540
6 Somalia	\$562
7 Sudán del Sur	\$570
8 Níger	\$574
9 Mozambique	\$579
10 Eritrea	\$700

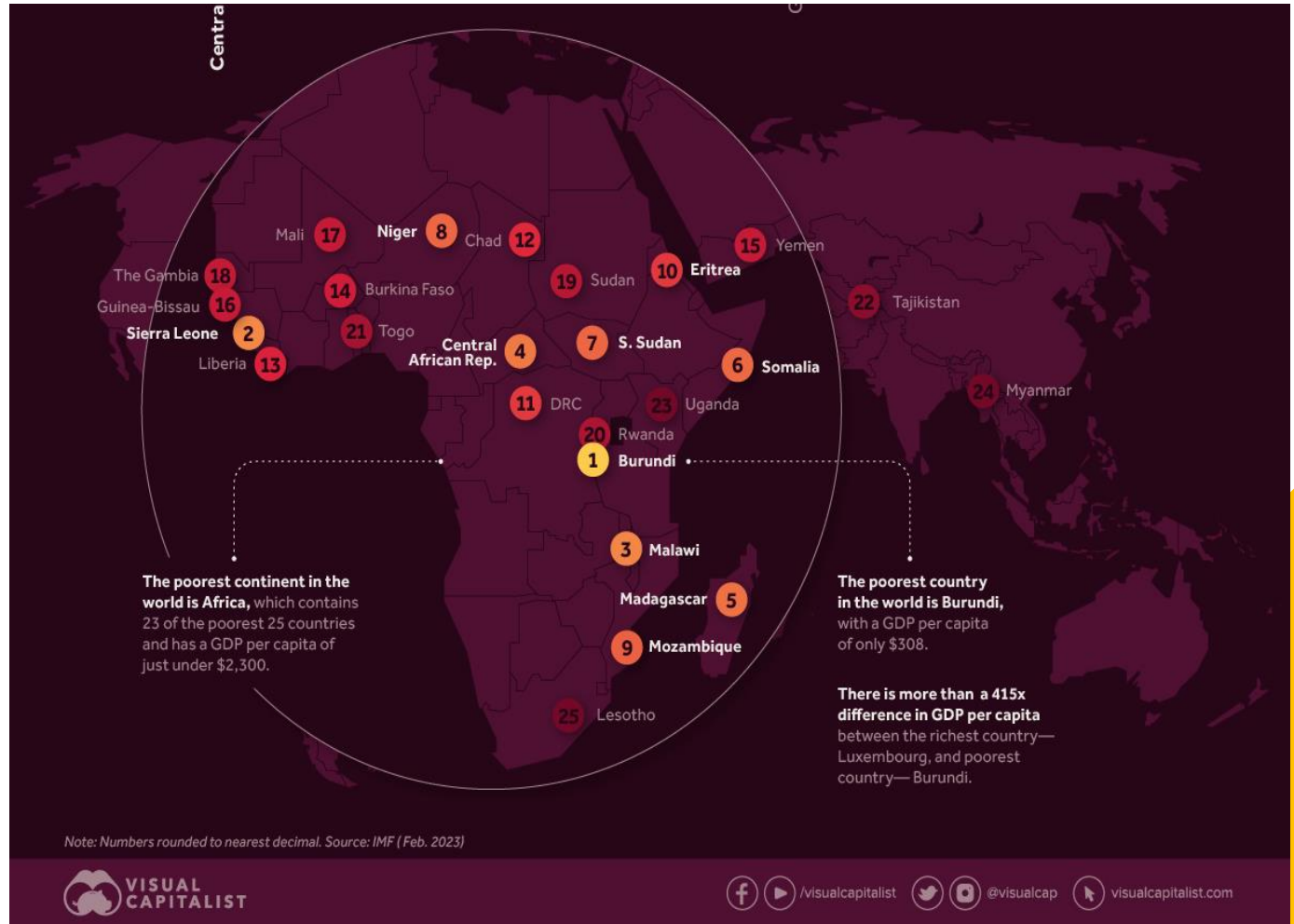

1 FIN DE LA POBREZA



1.- CALCULA LA SUMA DE LOS PIB PER CAPITA MAS RICOS DEL MUNDO



2.- CALCULA LA SUMA DE LOS PIB PER CAPITA MAS POBRES DEL MUNDO



3.-PODRIAS INDICAR LA DIFERENCIA (EN DOLARES Y EN PORCENTAJE) ENTRE EL PIB PER CAPITA DEL PAIS MAS RICO DEL MUNDO Y EL DEL MAS POBRE.



	País	Esperanza de vida
1	Japón	84,8
2	España	83,0
3	Canada	82,7
4	Ucrania	71,6
5	India	67,2
6	Bolivia	63,6
7	Afganistan	62,0
8	Somalia	55,3
9	Nigeria	52,7
10	Chad	52,5



1.- ¿QUE DIFERENCIA DE EDAD HAY ENTRE EL PAIS MAS Y MENOS LONGEVO?



2.- UN RESIDENTE EN EL CHAD SE TRASLADA A JAPON ¿QUE INCREMENTO DE ESPERANZA DE VIDA PODRIA CONSEGUIR?



ASTURIAS Paro por edades (EPA)	Hombres	Mujeres	Total
Paro menores de 20 años [+]	85,5%	63,6%	71,5%
Paro entre 20 y 24 años [+]	24,6%	12,6%	18,6%
Paro entre 25 y 54 años [+]	10,6%	11,9%	11,2%
Paro mayores de 54 años [+]	10,0%	11,0%	10,5%

Fuente: Expansión, IAM



1.- ¿CUAL ES LA VARIABLE QUE PROVOCA MAYORES DIFERENCIAS ENTRE DESEMPLEADOS: LA EDAD O EL SEXO?



Año	Población	% cambio
2023	8,045,311,447	
2022	7,975,105,156	0.83 %
2021	7,909,295,151	
2020	7,840,952,880	0.98 %
2015	7,426,597,537	
2010	6,985,603,105	1.27 %
2005	6,558,176,119	
2000	6,148,898,975	1.37 %
1995	5,743,219,454	
1990	5,316,175,862	1.80 %
1985	4,861,730,613	
1980	4,444,007,706	1.78 %
1975	4,069,437,231	
1970	3,695,390,336	2.06 %
1965	3,337,111,983	
1960	3,019,233,434	1.91 %
1955	2,746,072,141	1.90 %

Fuente: Worldometers.info



1.- ¿QUE INCREMENTO DE POBLACION SE HA PRODUCIDO ANUALMENTE?



2.- UTILIZANDO EL PROMEDIO DE LOS AÑOS DE LOS ULTIMOS 4 AÑOS, CALCULA LA POBLACION QUE SE ALCANZARA EN ESTE 2024.



El comercio de mi barrio. Sostenibilidad económica, social y medioambiental del comercio para escolares

Web: <https://comercioasturias.com/>

Edita:  unión de
comerciantes
Principado de Asturias

Patrocina:  | 

Autor: Cristina Gaona

Año: 2024



Reconocimiento NO comercial Compartir Igual

Esta publicación puede ser distribuida, copiada y exhibida por terceros si se muestra en los créditos. No se puede obtener ningún beneficio comercial y las obras derivadas tienen que estar bajo los mismos términos de licencia que el trabajo original

